

## HOTARARE

privind aprobarea organigramei și a statutului de funcții  
ale Spitalului Municipal Rm. Sarat pentru anul 2011

Consiliul local al municipiului Râmnicu-Sărat, județul Buzău, întrunit în ședință de lucru ordinară în data de **28.02.2011**;

Având în vedere:

- expunerea de motive nr.3066/21.02.2011 a Primarului municipiului Rm.Sarat
- raportul nr.3065/21.02.2011 al Compartimentului Resurse umane funcții publice din cadrul Primăriei municipiului Rm.Sarat ;
- avizul comisiei de specialitate a consiliului local ;
- prevederile art.15 din Hg nr.56/2009 pentru aprobarea Normelor metodologice de aplicare a Ordonanței de urgență a Guvernului nr. 162/2008 privind transferul ansamblului de atribuții și competențe exercitate de Ministerul Sănătății către autoritățile administrației publice localele administrației publice locale, republicată, actualizată;
- prevederile HG nr.529/2010 pentru aprobarea menținerii managementului asistentei medicale la autoritățile administrației publice locale care au desfășurat faze-pilot, precum și a Listei unităților sanitare publice cu paturi pentru care se menține managementul asistentei medicale la autoritățile administrației publice locale și la Primăria Municipiului București și a Listei unităților sanitare publice cu paturi pentru care se transfera managementul asistentei medicale către autoritățile administrației publice locale și către Primăria Municipiului București;

În temeiul art.39 alin.1 și art.45 alin. 1 din Legea nr.215/2001 privind administrația publică locală, republicată, actualizată;

### HOTĂRĂȘTE:

**Art.1.** Se aprobă organigrama Spitalului Municipal Rm. Sarat pe anul 2011, conform anexei nr.1.

**Art.2.** Se aproba statul de funcții al Spitalului Municipal Rm. Sarat pe anul 2011, conform anexei nr.2.

Anexele 1-2 fac parte integrantă din prezenta hotărâre.

**Art.3.** Primarul municipiului va duce la îndeplinire prevederile prezentei hotărâri prin Compartimentul Resurse umane funcții publice din cadrul Primăriei municipiului Rm.Sarat.;

**Art.4.** Prezenta hotărâre se comunică la:

- Instituția Prefectului Județului Buzău;
- Primarul municipiului Rm-Sărat;
- Compartimentul Resurse umane funcții publice din cadrul Primăriei municipiului Rm.Sarat ;
- Spitalul Municipal Rm.Sarat ;
- Mass – media locală.

Această hotărâre a fost aprobată cu un nr. de 13 voturi din 19 consilieri prezenți.

Președinte de ședință,  
Prof.Cirjan Sorin Valentin

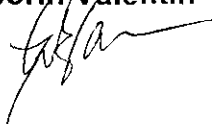

Contrasemnează secretar,  
Cons. jr. Pâslaru Anicuța

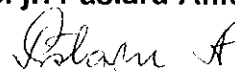

Nr. 64  
Rm.Sărat 28.02.2011

## EXPUNERE DE MOTIVE

### la proiectul de hotărâre privind aprobarea organigramei și statului de funcții ale Spitalului Municipal Ramnicu Sarat pentru anul 2011

În conformitate cu prevederile anexei I și III din Legea nr.284/2010 privind salarizarea unitară a personalului plătit din fonduri publice, cu dispozițiile H.G. nr.54/2009, actualizată, privind aprobarea Normelor metodologice de aplicare O.U.G. nr.162/2008, cu prevederile din H.G. nr.529/2010 pentru aprobarea menținerii managementului asistentei medicale la autoritățile administrației publice locale care au desfășurat faze-pilot, precum și a listei unităților sanitare publice cu paturi pentru care se menține managementul asistentei medicale la autoritățile administrației publice locale și la Primăria municipiului București și a listei unităților sanitare publice cu paturi pentru care se transferă managementul asistentei medicale către autoritățile administrației publice locale și către Primăria municipiului București, cu prevederile art.36 alin.(3) din Legea nr.215/2001 a administrației publice locale, republicată, Consiliul local aprobă la propunerea primarului, în condițiile legii, înființarea, organizarea și statul de funcții ale aparatului de specialitate al primarului, ale instituțiilor și serviciilor de interes public local, precum și reorganizarea și statul de funcții ale regiilor autonome de interes local.

Noua structură organizatorică propusă va permite îndeplinirea cu maximă eficiență a atribuțiilor stabilite prin lege pentru autoritatea publică locală, încadrarea în standardele de calitate ale acestei activități, gestionarea cu responsabilitate a resurselor financiare alocate prin buget și a celor materiale și umane, promovarea în cariera a persoanelor creând astfel condițiile necesare realizării obiectivelor stabilite de dezvoltare a administrației publice locale.

În considerarea celor prezentate, am inițiat proiectul de hotărâre alăturat pe care îl prezint în analiză și dezbateră Consiliului local al municipiului Ramnicu Sarat.

Primar,  
Prof. Ionel Hoiban

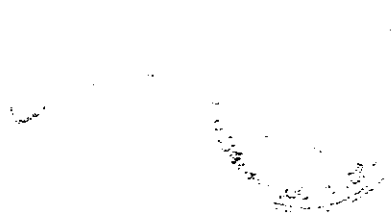

**Raport**  
**privind aprobarea organigramei si statului de functii**  
**din cadrul Spitalului Municipal Ramnicu Sarat pentru anul 2011**

Avand in vedere:

- proiectul Organigramei si Statului de functii pentru anul 2011 inaintate de catre Spitalului Municipal Ramnicu Sarat prin adresa nr.2132/08.02.2011 si adresa nr.855-17/02.2011;
- prevederile anexei I si III din Legea nr.284/2010 privind salarizarea unitara a personalului platit din fonduri publice;
- dispozitiile H.G. nr.56/2009, actualizata, privind aprobarea Normelor metodologice de aplicare O.U.G. nr.162/2008, conform carora autoritatea administratiei publice locale, prin structura cu atributii, aproba statele de functii ale unitatilor sanitare subordonate, cu incadrarea in normativele de personal si in bugetul de venituri si cheltuieli aprobat; aproba modificarea statelor de functii aprobate precum si organigrama si modificarea acesteia;
- prevederile din H.G. nr.529/2010 pentru aprobarea mentinerii managementului asistentei medicale la autoritatile administratiei publice locale care au desfasurat fara-pilou, precum si a listei unitatilor sanitare publice cu paturi pentru care se mentine managementul asistentei medicale la autoritatile administratiei publice locale si la Primaria municipiului Bucuresti si a listei unitatilor sanitare publice cu paturi pentru care se transfera managementul asistentei medicale catre autoritatile administratiei publice locale si catre Primaria municipiului Bucuresti, in care la art.10 alin. punctul 92, se precizeaza ca managementul asistentei medicale a Spitalului Municipal Ramnicu Sarat se transfera Consiliului Local al municipiului Ramnicu Sarat;
- prevederile art.36 alin.(3) lit.b) din Legea nr.215/2001 a administratiei publice locale, conform caruia consiliul local aproba, in conditiile legii, la propunerea autoritatii de finantare, organizarea si statul de functii ale aparatului de specialitate al consiliului local, ale institutiilor si serviciilor de interes public local, precum si reorganizarea si statul de functii ale regiilor autonome de interes local, propunem spre aprobare proiectul de organigrama si statul de functii pentru anul 2011 din cadrul Spitalului Municipal Ramnicu Sarat.

Bucuresti, 15.02.2011  
Bucurmi Georgiana



SPITALUL MUNICIPAL RM.SĂRAT  
JUDEȚUL BUZĂU  
NR. 565 DIN 08.02.2011

CĂTRE,  
CONSILIUL LOCAL RM.SĂRAT

Vă înaintăm statul de funcții și organigrama, pentru aprobare.

MANAGER  
MELESCU ADRIAN

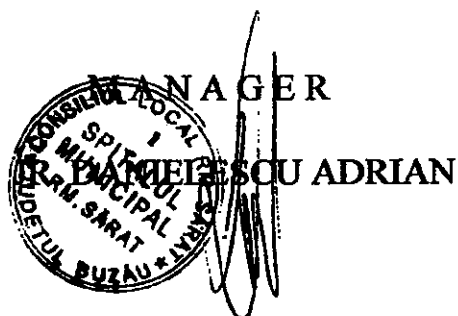
A circular official stamp is positioned to the left of the signature. The stamp contains the text: "CONSILIUL LOCAL", "SPITALUL MUNICIPAL", "RM.SĂRAT", and "JUDEȚUL BUZĂU". To the right of the stamp is a handwritten signature in black ink.

SPITALUL MUNICIPAL RM.SĂRAT  
JUDEȚUL BUZĂU  
NR. 355 DIN 17.02.2011

CĂTRE,  
CONSILIUL LOCAL RM.SĂRAT

Rugăm să aprobați organigrama spitalului municipal Rm.Sărat cu următoarele modificări :

- compartimentul securitatea muncii, PSI și situații de urgență este cuprins la biroul achiziții publice, contractare, aprovizionare, transport, administrativ ;
- garderoba, serviciul telefoane, serviciul lifturi și arhiva sunt subordonate biroului achiziții publice, contractare, aprovizionare, transport, administrativ ;
- se înființează compartimentul tehnic care are ca subordonare paza și formația de întreținere.
- biroul informatic și DRG cuprinde și compartimentul statistică.

MANAGER

JR. DANIELESCU ADRIAN

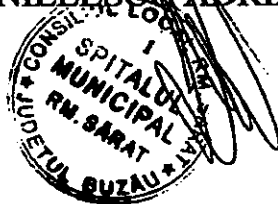

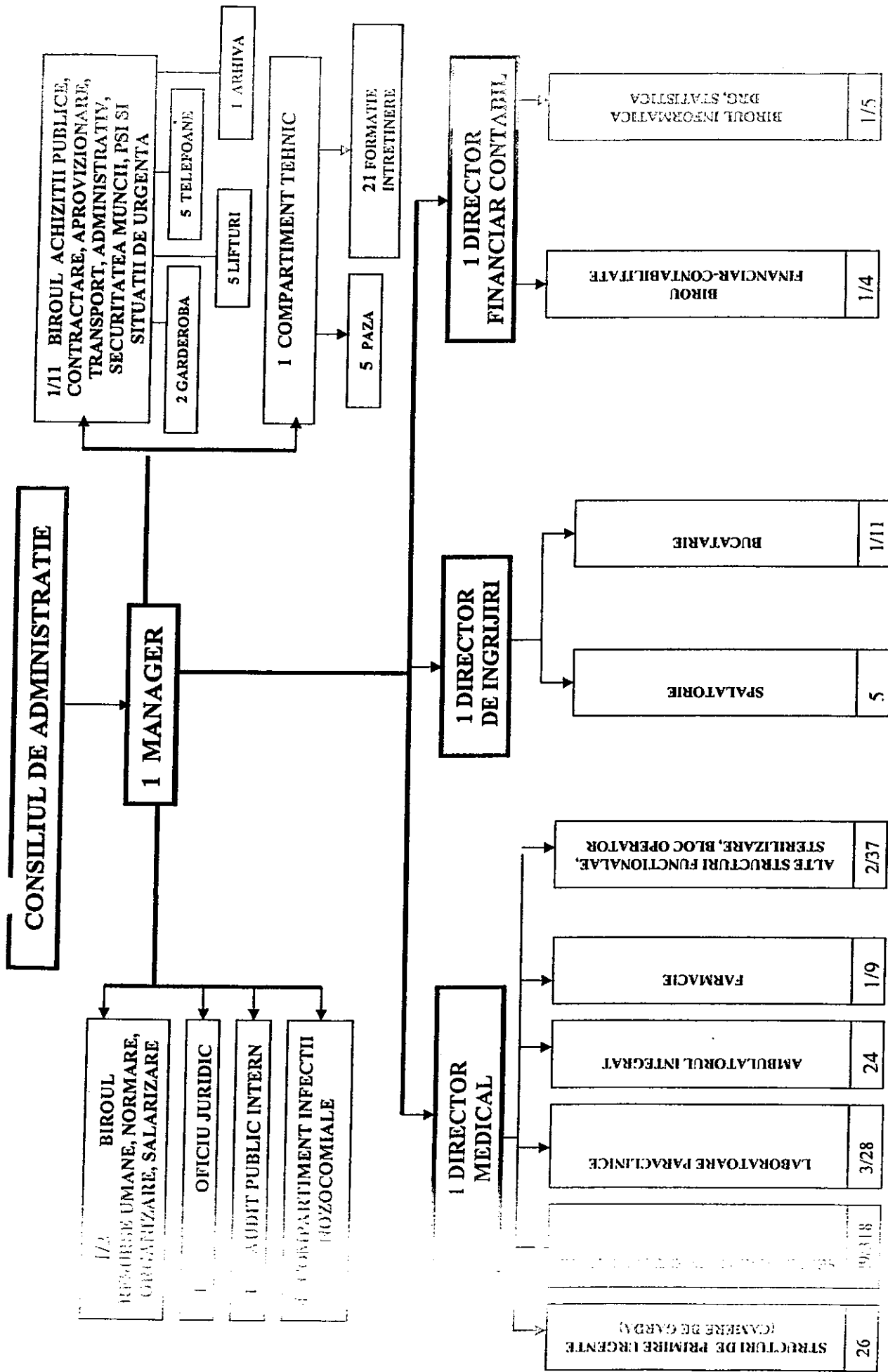

SPITALUL MUNICIPAL RAMNICU SARAT  
BUZAU

APROBAT,

STAT DE FUNCTII  
Valabil cu data de 01 ianuarie 2011

## COMITET DIRECTOR

Nr. Crt.	Denumirea functiei	Specialitatea	Nivel studii	Cuquantum post	Gradatie/grad	Clasa	Observatii
1	Manager	Jurist	S	1	I	88	
2	Director medical	Med.primar med.interna	S	1	I	87	
3	Director financiar contabil	Economist	S	1	I	80	
4	Director de ingrijiri	As.med.pr.	S	1	I	75	

4

## SECTIA MEDICINA INTERNA I - 40 paturi - supr. curatenie 1200 mp

	Denumirea functiei	Specialitatea	Nivel studii	Cuquantum post	Gradatie/grad	Clasa	Observatii
5	Sef sectie Medic spec.	med interna	S	1	I	85	
6	Medic primar	"	S	1	5	72	
7	Medic spec.	"	S	1	5	67	
8	Medic rezident an I	medicina interna	S	1	-	52	
9	As.med.pr. Sefa	med	PL	1	5	52	
10	As.med.pr.	Med	PL	1	4	51	
11	As.med.pr.	Med	PL	1	3	50	
12	As.med.pr.	Med	PL	1	4	51	
13	As.med.pr.	Med	PL	1	3	50	
14	As.med.pr.	Med gen	PL	1	4	51	
15	As.med.pr.	Med.gen	PL	1	5	52	
16	As.med.pr.	Med gen	PL	1	3	50	
17	As.med.pr.	Med gen	PL	1	4	51	
18	As.med.pr.	med gen.	PL	1	5	52	
19	As.med.pr.	med.gen	PL	1	3	50	
20	As.med.	Med.gen	PL	1	2	46	
21	Infirmiere		G	1	5	23	
22	Infirmiera		G	1	5	23	
23	Infirmiera		G	1	4	22	
24	Infirmiera		G	1	5	23	
25	Infirmiera		G	1	5	23	
26	Infirmiera		G	1	2	19	
27	Infirmiera		G	1	3	21	
28	Infirmiera		G	1	5	23	
29	Infirmiere		G	1	5	23	
30	Infirmiere		G	1	5	23	
31	Ingrijitoare		G	1	5	21	
32	Ingrijitoare		G	1	3	19	vacant
33	Ingrijitoare		G	1	3	19	vacant

SECTIA MEDICINA INTERNA II - 40 paturi din care : -10 paturi comp.D.V. suprafata curatenie  
1126 mp.

Nr. Crt.	Denumirea functiei	Specialitatea	Nivel studii	Cuatum post	Gradatie/ grad	Clasa	Observatii
34	Sef sectie, medic primar	med.int.	S	1	I	85	rezerva
35	Medic Spec.	Med. int.	S	1	I	85	
36	Medic Spec.	med.int.	S	1	5	67	
37	Medic rezident	med.interna		1		52	
38	As.med.pr. Sefa	Med .gen.	PL	1	5	52	
39	As.med.pr.	Med .gen.	PL	1	5	52	
40	As.med.pr.	Med .gen.	S	1	4	56	
41	As.med.pr.	Med .gen.	PL	1	4	51	
42	As.med.pr.	Med .gen.	PL	1	3	50	
43	As.med.pr.	Med .gen.	PL	1	4	51	
44	As.med.pr.	Med .gen.	PL	1	4	51	
45	As.med.pr.	Med .gen.	PL	1	4	51	
46	As.med.pr.	med gen.	PL	1	2	48	
47	As.med.pr.	Med gen.	PL	1	3	50	
48	As.med.pr.	med.gen.	PL	1	4	51	
49	Infirmiera		G	1	3	21	
50	Infirmiera		G	1	5	23	
51	Infirmiera		G	1	5	23	
52	Infirmiera		G	1	5	23	
53	Infirmiera		G	1	5	23	
54	Ingrijitoare		G	1	5	21	
55	Ingrijitoare		G	1	5	21	
56	Ingrijitoare		G	1	5	21	
57	Ingrijitoare		G	1	3	19	vacant
58	Ingrijitoare		G	1	3	19	vacant

25

COMPARTIMENT D.V. - 10 paturi

Nr. Crt.	Denumirea functiei	Specialitatea	Nivel studii	Cuatum post	Gradatie/ grad	Clasa	Observatii
59	Medic spec.	D.V.	S	1	5	67	
60	Medic spec.	D.V.	S	1	5	67	vacant
61	As.med.pr.	med.gen.	PL	1	3	50	
62	As.med.pr..	Med gen.	PL	1	3	50	
63	As.med.pr..	Med gen.	PL	1	4	51	
64	As.med.	Med.gen.	PL	1	3	48	

5

SECTIA CHIRURGIE GENERALA - 10 paturi din care : - 15 paturi comp.D.V. suprafata curatenie  
1126 mp.

Nr. Crt.	Denumirea functiei	Specialitatea	Nivel studii	Cuatum post	Gradatie/ grad	Clasa	Observatii
65	Medic Primar sef sectie	Chirurgie gen.	S	1	II	86	
66	Medic primar	Chirurgie gen.	S	1	5	72	



67	Medic primar.	Chirurgie gen	S	1	3	70	
68	Medic spec.	Chirurgie gen.	S	1	3	65	
69	Medic spec.	Chirurgie gen.	S	1	3	65	vacant
70	As.med. pr.	med.gen.	PL	1	5	52	
71	As.med.pr,	Med gen.	PL	1	4	51	
72	As.med.pr.	Med.gen	PL	1	4	51	
73	As.med.pr.	Med gen	S	1	5	57	
74	As.med.pr.	med.gen.	PL	1	5	52	
75	As.med.pr.	med.gen.	PL	1	4	51	
76	As.med.pr.	med.gen.	S	1	3	55	
77	As.med.pr.	Med.gen	PL	1	4	51	
78	As.med.pr.	med.gen.	PL	1	5	52	
79	As.med.pr	medgen	PL	1	3	50	
80	As.med.	med.gen.	PL	1	2	46	
81	As.med.	Med.gen.	PL	1	1	44	
82	As.med.	medgen	PL	1	2	46	
83	As.med.pr	medgen	PL	1	3	50	vacant
84	Sora med.princ.	med gen.	M	1	5	49	
85	Infirmiera		G	1	5	23	
86	Infirmiera		G	1	5	23	
87	Infirmiera		G	1	5	23	
88	Infirmiera		G	1	5	23	
89	Infirmiera		G	1	5	23	
90	Ingrijitoare		G	1	5	21	
91	Ingrijitoare		G	1	3	19	vacant
92	Ingrijitoare		G	1	5	21	
93	Ingrijitoare		G	1	5	21	
94	Ingrijitoare		G	1	3	19	

30

## COMPARTIMENT ORTOPEDIE SI TRAUMATOLOGIE - 15 paturi

	Denumirea functiei	Specialitatea	Nivel studii	Cuatum post	Gradatie/grad	Clasa	Observatii
95	Med.spec.	Ort.traum	S	1	3	65	
96	Med.primar	Ort.traum	S	1	4	71	
97	As.med.pr.	med.gen.	PL	1	2	48	
98	As.med.pr.	med.gen.	PL	1	4	51	
99	As.med.pr.	med.gen.	PL	1	3	50	
100	As.med.pr.	Med.gen.	PL	1	2	48	
101	As.med.	Med.gen.	PL	1	1	44	
102	As.med.pr.	med.gen.	PL	1	4	51	vacant

3

BLOC OPERATORII - departament ortopedie - 10 paturi

	Denumirea functiei	Specialitatea	Nivel studii	Cuatum post	Gradatie/grad	Clasa	Observatii
103	As.med.pr. sef	med.gen	S	1	5	57	
104	As.med.pr.	med. gen	PL	1	5	52	
105	As.med.pr.	med. gen	PL	1	3	50	

106	As.mcd.pr.	Med.gen	PL	1	3	50	
107	As.med.pr.	Med.gen	PL	1	5	52	
108	As.med.pr.	med.gen.	PL	1	2	48	
109	As.med.pr.	med.gen.	PL	1	2	48	
110	As.med.pr.	med.gen.	PL	1	2	48	
111	As.med.pr.	Med.gen	PL	1	3	50	
112	As.med.pr.	Med.gen	PL	1	3	50	vacant
113	Ingrijitoare		G	1	5	21	
114	Ingrijitoare		G	1	5	21	
115	Ingrijitoare		G	1	5	21	
116	Ingrijitoare		G	1	3	19	
117	Ingrijitoare		G	1	3	19	vacant
118	Brancardier		G	1	2	17	

16

**COMPARTIMENT STERILIZARE -suprafata curatenie - 297 mp.**

Nr. Crt.	Denumirea functiei	Specialitatea	Nivel studii	Cuquantum post	Gradatie/ grad	Clasa	Observatii
119	As.med.pr.	med.gen.	PL	1	5	52	
120	As.med. pr.	med.gen.	PL	1	5	52	
121	As.med.pr.	med.gen.	PL	1	5	52	
122	As.med.pr.	Med.gen.	M	1	5	50	
123	As.med.	Med.gen.	PL	1	4	49	
124	Ingrijitoare		G	1	5	21	

6

**COMPARTIMENT DE PREVENIRE SI COMBATERE A INFECTIILOR NOSOCOMIALE**

Nr. Crt.	Denumirea functiei	Specialitatea	Nivel studii	Cuquantum post	Gradatie/ grad	Clasa	Observatii
125	Medic spec.	epid	S	1	3	65	vacant
126	As.med.pr	ig.	PL	1	3	50	
127	Agent DDD		G	1	5	23	
128	Agent DDD		G	1	5	23	

4

**SECTIA OBSTETRICA - GINECOLOGIE - 40 paturi supraf curatenie 2491 mp.**

Nr. Crt.	Denumirea functiei	Specialitatea	Nivel studii	Cuquantum post	Gradatie/ grad	Clasa	Observatii
129	Medic primar sef sectie	o.g.	S	1	I	85	
130	Medic primar	o.g.	S	1	5	72	
131	Med.spec.	o.g.	S	1	3	65	
132	Med.spec.	o.g.	S	1	3	65	vacant
133	Med.rezident II	o.g.	S	1		54	
134	As.med.pr.sefa	o.g.	PL	1	5	52	
135	As.med.pr.	o.g.	S	1	4	55	
136	As.med.prin.	o.g.	PL	1	5	52	
137	As.med.prin.	o.g.	PL	1	5	52	
138	As.med.prin.	o.g.	PL	1	5	52	
139	As.med.prin.	o.g.	PL	1	2	48	
140	As.med.prin.	o.g.	PL	1	5	52	

141	As.med.pr.	o.g.	PL	1	3	50	vacant
142	As.med.pr.	o.g.	PL	1	3	50	vacant
143	As.med.pr.	o.g.	PL	1	3	50	
144	As.med.pr.	o.g.	PL	1	2	48	
145	Sora med.pr.	o.g.	M	1	5	49	
146	Infirmiera		G	1	4	22	
147	Infirmiera		G	1	5	23	
148	Infirmiera		G	1	5	23	
149	Infirmiera		G	1	3	21	vacant
150	Ingrijitoare		G	1	5	21	
151	Ingrijitoare		G	1	5	21	
152	Ingrijitoare		G	1	5	21	
153	Ingrijitoare		G	1	5	21	
154	Ingrijitoare		G	1	5	21	
155	Ingrijitoare		G	1	3	19	

27

**SALI DE NASTERI**

Nr. Crt.	Denumirea functiei	Specialitatea	Nivel studii	Cuantum post	Gradatie/grad	Clasa	Observatii
156	As.med.pr.	o.g.	PL	1	3	50	vacant
157	As.med.pr.	o.g.	PL	1	3	50	vacant

2

**SECTIA NEONATOLOGIE -25 paturi din care**  
**COMPARTIMENT TERAPIE INTENSIVA- 5 paturi;COMPARTIMENT PREMATURI – 5 pat**  
**suprafata curatenie 904 mp.**

Nr. Crt.	Denumirea functiei	Specialitatea	Nivel studii	Cuantum post	Gradatie/grad	Clasa	Observatii
158	Medic spec. sef sectie	ped.	S	1	I	85	
159	Medic spec.	neonat.	S	1	3	65	vacant
160	Medic spec.	neonat.	S	1	3	65	vacant
161	Medic rezident III	neonat.	S	1	2	60	
162	As.med.pr. sef sectie	ped.	PL	1	5	52	
163	As.med.pr.	ped.	PL	1	5	52	
164	As.med.pr.	ped.	PL	1	5	52	
165	As.med.pr.	ped.	PL	1	5	52	
166	As.med.pr.	ped.	PL	1	5	52	
167	As.med.pr.	ped.	S	1	5	57	
168	As.med.pr.	ped.	PL	1	3	50	
169	As.med.pr.	Ped.	PL	1	3	50	
170	As.med.pr.	Ped.	PL	1	5	52	
171	As.med.pr.	Ped.	PL	1	3	50	vacant
172	As.med.pr.	ped.	PL	1	3	50	vacant
173	As.med.pr.	ped.	PL	1	3	50	vacant
174	As.med.pr.	ped.	PL	1	3	50	vacant
175	As.med.pr.	ped.	PL	1	3	50	vacant
176	As.med.pr.	ped.	S	1	3	50	vacant
177	As.med.pr.	ped.	PL	1	3	50	vacant

178	As.med.pr.	Ped.	PL	1	3	50	vacant
179	As.med.pr.	Ped.	PL	1	3	50	vacant
180	As.med.pr.	Ped.	PL	1	3	50	vacant
181	Sora med.pr	ped.	M	1	5	49	
182	Infirmiera		G	1	5	23	
183	Infirmiera		G	1	5	23	
184	Infirmiera		G	1	5	23	
185	Infirmiera		G	1	3	21	vacant
186	Infirmiera		G	1	3	21	vacant
187	Infirmiera		G	1	3	21	vacant
188	Infirmiera		G	1	3	21	vacant
189	Infirmiera		G	1	3	21	vacant
190	Ingrijitoare		G	1	5	21	
191	Ingrijitoare		G	1	5	21	
192	ingrijitoare		G	1	3	19	vacant
193	Ingrijitoare		G	1	3	19	vacant

36

**SECTIA A.T.I. 15 PATURI suprafata curatenie 1083 mp**

Nr. Crt.	Denumirea functiei	Specialitatea	Nivel studii	Cuatum post	Gradatie/grad	Clasa	Observatii
194	Medic primar sef sectie	ATI	S	1	I	85	
195	Medic rez.III	ATI	S	1	3	62	
196	Medic.spec.	ATI	S	1	3	65	vacant
197	As.med.pr .sefa	med.gen.	PL	1	5	52	
198	As.med. pr.	medgen.	S	1	5	57	
199	As.med.pr.	med.gen.	S	1	5	57	
200	As.med.pr.	med.gen.	PL	1	5	52	
201	As.med.pr.	med.gen.	PL	1	3	50	
202	As.med.pr	med.gen.	PL	1	3	50	
203	As.med.pr.	med.gen.	PL	1	3	50	
204	As.med.pr.	med.gen.	PL	1	4	51	
205	As.med.pr.	Med.gen.	PL	1	5	52	
206	As.med.pr.	Medgen	S	1	3	55	
207	As.med.pr.	Medgen	S	1	2	53	
208	As.med.	Medgen.	S	1	5	53	
209	As.med.pr.	Medgen.	PL	1	3	50	vacant
210	As.med.pr.	Medgen.	PL	1	3	50	vacant
211	Sora med.pr.	Medgen.	M	1	5	49	
212	Infirmiera		G	1	5	23	
213	Infirmiera		G	1	5	21	
214	Infirmiera		G	1	4	20	
215	Infirmiera		G	1	3	19	vacant
216	Ingrijitoare		G	1	5	21	
217	ingrijitoare		G	1	5	21	
218	Ingrijitoare		G	1	5	21	
219	Ingrijitoare		G	1	3	19	
220	Brancardier		G	1	3	19	vacant

221	Brancardier		G	1	3	19	vacant
-----	-------------	--	---	---	---	----	--------

28

UNITATE DE TRANSFUZIE SANGUINA

Nr. Crt.	Denumirea functiei	Specialitatea	Nivel studii	Cuquantum post	Gradatie/grad	Clasa	Observatii
222	As.med.pr.	Med.gen	PL	1	3	50	vacant
223	As.med.pr.	Med.gen.	PL	1	3	50	vacant

2

COMPARTIMENT OFTALMOLOGIE - 10 paturi suprafata curatenie 1239 mp.

Nr. Crt.	Denumirea functiei	Specialitatea	Nivel studii	Cuquantum post	Gradatie/grad	Clasa	Observatii
224	Medic primar	oft.	S	1	5	72	
225	Medic primar	oft.	S	1	5	72	
226	As.med.pr.	med.gen.	S	1	5	52	rezervat
227	As.med.pr.	med.gen.	PL	1	5	52	
228	As.med.pr.	med.gen.	PL	1	4	51	
229	As.med.pr.	med.gen.	PL	1	4	51	
230	As.med.pr.	med.gen.	PL	1	4	51	
231	As.med.	Medgen.	PL	1	5	50	
232	Infirmiera		G	1	5	23	
233	Infirmiera		G	1	5	23	
234	Infirmiera		G	1	5	23	
235	Ingrijitoare		G	1	5	21	
236	Ingrijitoare		G	1	5	21	

13

SECTIA NEUROLOGIE 25 paturi din care 5 terapie intensiva suprafata curatenie 1150 mp

Nr. Crt.	Denumirea functiei	Specialitatea	Nivel studii	Cuquantum post	Gradatie/grad	Clasa	Observatii
237	Medic primar sef sectie	neuro.	S	1	I	85	
238	Medic spec.	Neuro.	S	1	3	65	vacant
239	Medic rez.III	Neuro.	S	1	6	60	
240	As.med.prin.sef	med.g.	S	1	4	56	
241	As.med.pr.	med.g.	PL	1	4	51	
242	As.med.	Med.g	PL	1	2	46	
243	As.med.pr.	Med.g	PL	1	2	48	
244	As.med.	Med.g	PL	1		41	
245	As.med.pr.	Med.g	PL	1	3	50	vacant
246	As.med.pr.	Med.g	PL	1	3	50	vacant
247	As.med.pr.	Med.g	PL	1	3	50	vacant
248	As.med.	Med.g	PL	1	2	46	vacant
249	As.med.	Med.g	PL	1	2	46	vacant
250	As.med.	Med.g	PL	1	2	46	vacant
251	Infirmiera		G	1	5	23	
252	Infirmiera		G	1	5	23	
253	Infirmiera		G	1	4	22	
254	Infirmiera		G	1	3	21	vacant
255	Infirmiera		G	1	3	21	vacant

256	Infirmiera		G	1	3	21	vacant
257	Infirmiera		G	1	3	21	vacant
258	Infirmiera		G	1	3	21	vacant
259	Infirmiera		G	1	3	21	vacant
260	Ingrijitoare		G	1	4	20	
261	Ingrijitoare		G	1	4	20	
262	Ingrijitoare		G	1	1	15	
263	Ingrijitoare		G	1	3	19	vacant

27

**SECTIA CARDIOLOGIE - 25 paturi din care****COMPARTIMENT TERAPIE INTENSIVA -5 paturi****- suprafata curatenie 1137 mp.**

Nr. Crt.	Denumirea functiei	Specialitatea	Nivel studii	Cuquantum post	Gradatie/ grad	Clasa	Observatii
264	Medic spec. sef sectie	card.	S	1	1	85	
265	Medic spec.	Card.	S	1	2	63	
266	Medic rez.V	Card.	S	1	1	59	
267	As.med.pr. sefa	med.g.	PL	1	5	52	
268	As.med. pr.	med.g	PL	1	5	52	
269	As.med.pr.	med.g.	PL	1	5	52	
270	As.med.pr.	Med.g	S	1	2	53	
271	As.med.	Med.g	PL	1	2	46	
272	As.med.	Med.g	PL	1	1	44	
273	As.med.	med.g	PL	1	2	46	vacant
274	As.med.	Med.g	PL	1	2	46	vacant
275	As.med.	Med.g	PL	1	2	46	vacant
276	Infirmiera		G	1	3	21	
277	Infirmiera		G	1	3	21	vacant
278	Infirmiera		G	1	3	21	vacant
279	Infirmiera		G	1	3	21	vacant
280	Ingrijitoare		G	1	5	21	
281	Ingrijitoare		G	1	5	21	
282	Ingrijitoare		G	1	5	21	
283	Ingrijitoare		G	1	5	21	

20

**COMPARTIMENT O.R.L. - 15 paturi - suprafata curatenie 1106 mp.**

Nr. Crt.	Denumirea functiei	Specialitatea	Nivel studii	Cuquantum post	Gradatie/ grad	Clasa	Observatii
284	Medic primar	ORL	S	1	5	72	
285	Medic rez. II	ORL	S	1		54	
286	As.med.pr.	med.g.	PL	1	5	52	
287	As.med.pr.	med.g.	PL	1	5	52	
288	As.med.pr.	med.g.	PL	1	5	52	
289	As.med.pr.	med.g.	PL	1	3	50	
290	As.med.PR.	med.g.	PL	1	4	51	
291	As.med.pr.	med.g.	PL	1	3	50	vacant
292	Infirmiera		G	1	5	23	

293	Infirmiera		G	1	5	23	
294	Ingrijitoare		G	1	3	19	
295	Ingrijitoare		G	1	3	19	
296	Ingrijitoare		G	1	2	17	

13

**SECTIA PEDIATRIE - 40 paturi- din care**

**COMPARTIMENT TERAPIE INTENSIVA - 6 paturi**

**Suprafata curatenie 2400 MP**

Nr. Crt.	Denumirea functiei	Specialitatea	Nivel studii	Cuquantum post	Gradatie/ grad	Clasa	Observatii
297	Medic prim. Sef sectie	ped	S	1	I	85	
298	Medic sepc.	Ped	S	1	5	67	
299	Medic spec.	Ped.	S	1	3	65	vacant
300	Medic rez.II	ped.	S	1		54	
301	As.med.pr sef	Ped	PL	1	5	52	
302	As.med.pr.	ped.	PL	1	5	52	
303	As.med.pr.	ped.	PL	1	5	52	
304	As.med.pr.	ped.	PL.	1	5	52	
305	As.med.pr.	Ped.	PL	1	3	50	
306	As.med.pr	ped.	PL.	1	3	50	
307	As.med.pr	ped.	PL	1	3	50	
308	As.med.pr.	Ped.	PL	1	3	50	
309	As.med.pr.	Ped.	PL	1	2	48	
310	As.med.pr.	Ped.	PL	1	2	48	
311	As.med,	Ped.	PL	1	2	46	
312	As.med,pr.	Ped.	PL	1	3	50	vacant
313	As.med,.	Ped.	PL	1	2	46	vacant
314	As.med,	Ped.	PL	1	2	46	vacant
315	Infirmiera		G	1	5	23	
316	Infirmiera		G	1	5	23	
317	Infirmiera		G	1	4	22	
318	Infirmiera		G	1	4	22	
319	Infirmiera		G	1	5	23	
320	Infirmiera		G	1	3	21	vacant
321	Infirmiera		G	1	3	21	vacant
322	Ingrijitoare		G	1	5	21	
323	Ingrijitoare		G	1	5	21	
324	Ingrijitoare		G	1	5	21	
325	Ingrijitoare		G	1	5	21	
326	Ingrijitoare		G	1	3	19	
327	Ingrijitoare		G	1	5	21	
328	Ingrijitoare		G	1	5	21	
329	Ingrijitoare		G	1	5	21	

33

**SECTIA PNEUMOLOGIE -40 paturi-sup.curatenie 3085 mp din care**

**COMPARTIMENT TBC - 30 paturi**

Nr. Crt.	Denumirea functiei	Specialitatea	Nivel studii	Cuatum post	Gradatie/ grad	Clasa	Observatii
330	Medic primar, sef sectie	Pneumo-ftiziolog	S	1	I	85	
331	Medic spec.	"	S	1	4	66	
332	Medic primar	"	S	1	5	72	
333	As.med.pr.sef	Med.gen	PL	1	5	52	
334	As.med.pr	"	PL	1	5	52	
335	As.med.pr	"	PL	1	4	51	
336	As.med.pr.	"	PL	1	5	52	
337	As.med.pr.	"	PL	1	3	50	
338	As.med.pr.	Med.gen	S	1	3	55	
339	As.med.	"	PL	1	4	49	
340	As.med.pr.	"	PL	1	2	48	
341	As.farm.pr.	Farm.	PI	1	5	52	
342	As.med.pr.	radiolog	PL	1	5	52	
343	As.med.pr.	Med.gen	S	1	3	55	vacant
344	As.med.	"	PL	1	2	46	vacant
345	Laborant biolog	Labor.	M	1	5	48	
346	Muncitor IV	Labor.	PL	1	3	15	vacant
347	Infirmiera		G	1	2	19	
348	Infirmiera		G	1	5	23	
349	Infirmiera		G	1	5	23	
350	Infirmiera		G	1	5	23	
351	Infirmiera		G	1	3	21	vacant
352	Ingrijitoare		G	1	3	19	
353	Ingrijitoare		G	1	3	19	vacant
354	Ingrijitoare		G	1	3	19	vacant
355	Ingrijitoare		G	1	3	19	vacant
356	Ingrijitoare		G	1	3	19	vacant
357	Spalatoreasa		G	1	2	17	
358	Spalatoreasa		G	1	3	19	

29

**SECTIA BOLI INFECTIOASE -30 paturi-Suprafata curatenie 1427 mp**

Nr. Crt.	Denumirea functiei	Specialitatea	Nivel studii	Cuatum post	Gradatie/ grad	Clasa	Observatii
359	Medic primar, sef sectie	Boli inf.	S	1	I	85	
360	Medic spec.	"	S	1	3	65	vacant
361	Medic spec.	"	S	1	3	65	vacant
362	As.med.pr.sefa	Med.gen	PL	1	5	52	
363	As.med.pr.	"	PL	1	5	52	
364	As.med.pr.	"	PL	1	5	52	
365	As.med.pr.	"	PL	1	3	50	
366	As.med.pr.	"	PL	1	3	50	
367	As.med.pr.	"	PL	1	5	50	
368	As.med.pr.	"	PL	1	3	50	vacant
369	As.med.	"	PL	1	2	46	vacant
370	Sora med.pr.	Med.gen	M	1	5	49	



371	Infirmiera		G	1	5	23	
372	Infirmiera		G	1	5	21	
373	Infirmiera		G	1	5	21	
374	Infirmiera		G	1	3	21	vacant
375	Ingrijitoare		G	1	5	21	
376	Ingrijitoare		G	1	5	21	
377	Ingrijitoare		G	1	5	21	
378	Ingrijitoare		G	1	3	19	vacant
379	Ingrijitoare		G	1	3	19	vacant
380	Spalatoreasa		G	1	5	21	

22

## CAMERE DE GARDA – suprafata de curatenie 1878 mp

Nr. Crt.	Denumirea functiei	Specialitatea	Nivel studii	Cuatum post	Gradatie/ grad	Clasa	Observatii
381	As.med.pr,	mg	PL	1	5	52	
382	As.med.pr.	mg	Pl	1	2	48	
383	As.med.pr.	mg	Pl	1	3	50	
384	As.med.pr.	mg	PL	1	5	52	
385	As.med.pr.	mg	PL	1	5	52	
386	As.med.pr.	mg	PL	1	4	51	
387	As.med.pr.	mg	PL	1	4	51	
388	As.med.pr	mg	PL	1	3	50	
389	As.med.pr.	mg	Pl	1	5	52	
390	As.med.pr.	Mg	Pl	1	5	52	
391	As.med.pr.	Ped	Pl	1	5	52	
392	As.med.pr.	Ped	PL	1	5	52	
393	As.med.pr.	ped	PL	1	3	50	vacant
394	Sorã med-pr	ped	M	1	5	49	
395	Sora med.pr.	Ped	M	1	5	49	
396	As.med.pr.	Og	Pl	1	4	51	
397	As.med.pr.	Og	Pl	1	5	52	
398	As.med.pr.	Og	Pl	1	4	51	
399	As.med.pr.	Og	Pl	1	3	50	
400	As.med.pr.	Og	PL	1	3	50	vacant
401	Ingrijitoare		G	1	5	21	
402	Ingrijitoare		G	1	5	21	
403	Ingrijitoare		G	1	3	19	
404	Ingrijitoare		G	1	3	19	
405	ingrijitoare		G	1	5	21	
406	ingrijitoare		G	1	3	19	vacant

25

## LABORATOR RADIOLOGIE – suprafata de curatenie 400 mp

Nr. Crt.	Denumirea functiei	Specialitatea	Nivel studii	Cuatum post	Gradatie/ grad	Clasa	Observatii
407	Medic spec.sef	rad	S	1	I	85	vacant
408	Medic rez.III	rad	S	1		55	
409	Medic rez.II	rad	S	1		54	

410	As med.pr.	rad	PL	1	5	52	
411	As.med.pr.	rad	PI	1	3	50	
412	As.med.pr.	rad	PL	1	3	50	vacant
413	As.med.pr.	rad	PL	1	3	50	vacant
414	As.med.pr.	rad	PL	1	4	51	
415	As.med. pr	rad	M	1	2	48	
416	As.med.pr.	rad	M	1	3	50	
417	Ingrijitoare		G	1	5	21	

11

**LABORATOR ANALIZE MEDICALE – Suprafata de curatenie – 804 mp**

Nr. Crt.	Denumirea functiei	Specialitatea	Nivel studii	Cuquantum post	Gradatie/ grad	Clasa	Observatii
418	Medic spec.	lab.	S	1	3	65	vacant
419	Medic rez.III	Lab.	S	1	2	60	
420	Chimist pr.sef	lab	S	1	1	85	
	Biolog pr.	Lab.	S	1	3	60	vacant
	Biolog	Lab.	S	1	3	58	vacant
423	Biolog prin.	Lab.	S	1	5	62	
424	Biolog pr.	Lab	S	1	3	60	
425	As.md.pr. Sef	lab.	PL	1	3	50	
426	As.med.pr.	lab.	PL	1	5	52	
427	As.med.pr.	lab.	PL	1	3	50	
428	As.med.pr.	lab.	PL	1	3	50	
429	As.med.pr.	lab.	PL	1	5	52	
430	As.med.pr	lab.	PL	1	3	50	
431	As.med.pr	Lab	PI	1	3	50	
432	As.med.pr.	lab.	PL	1	3	50	
433	As.med.	lab.	PI	1	3	48	
434	As.med.	lab.	PI	1	4	49	
	As.med.	Lab.	PL	1	3	48	vacant
	Ingrijitoare		G	1	5	21	
	Ingrijitoare		G	1	5	21	

20

**FARMACIA CU CIRCUIT INCHIS NR.7 – suprafata de curatenie- 435 MP**

Nr. Crt.	Denumirea functiei	Specialitatea	Nivel studii	Cuquantum post	Gradatie/ grad	Clasa	Observatii
438	Farmacist diriginte	Farm	S	1	5	63	vacant
439	Farmacist	Farm	S	1	5	63	vacant
440	As.farm.pr.	farm.	PL	1	5	52	
441	As.farm.pr.	farm.	PL	1	5	52	
442	As.farm.pr.	farm.	PL	1	5	52	
443	As.farm.pr.	farm.	S	1	3	55	
444	As.farm.pr.	farm.	PL	1	3	50	
445	As.farm.pr.	farm.	PL	1	5	50	
446	As.med.	Farm.	PL	1	2	48	
447	Ingrijitoare		G	1	5	21	

10

**COMPARTIMENT EXPLORĂRI FUNCȚIONALE**

Nr. Crt.	Denumirea functiei	Specialitatea	Nivel studii	Cuquantum post	Gradatie/ grad	Clasa	Observatii
448	As.med.	M.g.	PL	1	3	48	
449	As.med.	M.g	PL	1	2	46	

2

**COMPARTIMENT PROIECT**

Nr. Crt.	Denumirea functiei	Specialitatea	Nivel studii	Cuquantum post	Gradatie/ grad	Clasa	Observatii
450	Ingrijitoare	G		1	5	21	

1

**CABINET DIABET ZAHARAT ,NUTRITIE SI BOLI METABOLICE**

Nr. Crt.	Denumirea functiei	Specialitatea	Nivel studii	Cuquantum post	Gradatie/ grad	Clasa	Observatii
451	Medic spec.	Boli nutr.	S	1	5	67	
452	As.med.pr.	Med.gen.	PL	1	4	51	

2

**T.E.S.A.**

**BIROU RESURSE UMANE NORMARE ORGANIZARE SALARIZARE**

Nr. Crt.	Denumirea functiei	Specialitatea	Nivel studii	Cuquantum post	Gradatie/ grad	Clasa	Observatii
453	Referent I A Sef birou		M	1	II	63	
454	Referent I A		M	1	5	31	
455	Referent I A		M	1	5	31	

3

**COMPARTIMENT JURIDIC**

Nr. Crt.	Denumirea functiei	Specialitatea	Nivel studii	Cuquantum post	Gradatie/ grad	Clasa	Observatii
456	Consilier Juridic I A		S	1	2	53	

1

**BIROU FINANCIAR CONTABILITATE**

Nr. Crt.	Denumirea functiei	Specialitatea	Nivel studii	Cuquantum post	Gradatie/ grad	Clasa	Observatii
457	Economist.I A		S	1	5	55	
458	Economist IA		S	1	5	73	rezervat
459	Contabil I A		M	1	5	31	
460	Contabil I A		M	1	5	31	
461	Casier I		M	1	5	22	vacant

5

**COMPARTIMENT STATISTICA SI INFORMATICA MEDICALA**

Nr. Crt.	Denumirea functiei	Specialitatea	Nivel studii	Cuquantum post	Gradatie/ grad	Clasa	Observatii
462	Sef birou analist IA		S	1	5	57	
463	Statistician pr.		M	1	5	49	
464	Statistician pr.		M	1	5	49	
465	Oper.ator Date I		M	1	5	31	

466	Operator Date I		M	I	5	31	
467	Oper.dateIII		PL	I	2	19	
468	Oper.date I		M	I	5	31	

7

### BIROU ADMINISTRATIV SI ACHIZITII PUBLICE

Nr. Crt.	Denumirea functiei	Specialitatea	Nivel studii	Cuatum post	Gradatie/ grad	Clasa	Observatii
469	Economist I A sef birou		S	I	II	73	
470	Referent de spec.I		S	I	3	25	
471	Preot II		S	I	2	35	
472	Functionar I		M	I	5	22	
473	Secretar dact.I A		M	I	5	24	
474	Merceolog I A		M	I	5	31	
475	Merceolod I A		M	I	5	31	
476	Magaziner I		M	I	5	22	
477	Magaziner I		M	I	5	22	
478	Sofer II		G	I	5	21	
479	Sofer II		M	I	5	21	
480	Inginer I A		S	I	3	55	
481	Arhivar I		M	I	5	22	

13

### COMPARTIMENT AUDIT INTERN

Nr. Crt.	Denumirea functiei	Specialitatea	Nivel studii	Cuatum post	Gradatie/ grad	Clasa	Observatii
482	Economist I A		S	I	3	55	vacant

1

### SPALATORIE

Nr. Crt.	Denumirea functiei	Specialitatea	Nivel studii	Cuatum post	Gradatie/ grad	Clasa	Observatii
483	Spalatoreasa		G	I	5	21	
	Spalatoreasa		G	I	5	21	
	Spalatoreasa		G	I	3	19	
486	Spalatoreasa		G	I	3	19	
487	Spalatoreasa		G	I	3	19	vacant

5

### COMPARTIMENT TEHNIC

488	Maistru I		M	I	5	26	Observatii
-----	-----------	--	---	---	---	----	------------

1

### MUNCITORI

#### GARDEROBA SPITAL

Nr. Crt.	Denumirea functiei	Specialitatea	Nivel studii	Cuatum post	Gradatie/ grad	Clasa	Observatii
	Garderobiera		G	I	5	21	
490	Garderobiera		G	I	5	21	

2

### INTRETINERE LENJERIE

Nr. Crt.	Denumirea functiei	Specialitatea	Nivel studii	Cuquantum post	Gradatie/ grad	Clasa	Observatii
491	Lenjereasa IV		G	1	5	17	
492	Lenjereasa IV		G	1	5	17	

2

**BLOC ALIMENTAR**

Nr. Crt.	Denumirea functiei	Specialitatea	Nivel studii	Cuquantum post	Gradatie/ grad	Clasa	Observatii
493	As.med.pr.	Diet	PL	1	5	52	
494	Bucatar II		G	1	5	21	
495	Bucatar III		G	1	5	19	
496	Bucatar III		G	1	5	19	
497	Bucatar III		G	1	5	19	
498	Bucatar III		G	1	5	19	
499	Bucatar III		G	1	5	19	
500	Bucatar III		G	1	5	19	
501	Bucatar IV		G	1	5	17	
502	Mun. nec.		G	1	2	10	
503	Mun. nec.		G	1	2	10	
504	Mun. nec.		G	1	4	13	

12

**CENTRALA TELEFONICA**

Nr. Crt.	Denumirea functiei	Specialitatea	Nivel studii	Cuquantum post	Gradatie/ grad	Clasa	Observatii
505	Telefonista III		M	1	5	19	
506	Telefonista III		M	1	5	19	
507	Telefonista III		M	1	5	19	
508	Telefonista III		M	1	5	19	
509	Telefonista III		M	1	5	19	

5

**RETINERE SI FUNCTIONARE LIFTURI**

Nr. Crt.	Denumirea functiei	Specialitatea	Nivel studii	Cuquantum post	Gradatie/ grad	Clasa	Salariu de baza
510	Liftier II		M	1	5	21	
511	Liftier III		M	1	5	19	
512	Liftier III		M	1	5	19	
513	Liftier III		M	1	5	19	
514	Liftier IV		M	1	5	17	

5

**PAZA**

Nr. Crt.	Denumirea functiei	Specialitatea	Nivel studii	Cuquantum post	Gradatie/ grad	Clasa	Observatii
517	Paznic		G	1	5	21	
518	Paznic		G	1	4	20	
519	Paznic		G	1	5	21	

5

**INTRETINERE INSTALATII ELECTRICE**

Nr. Crt.	Denumirea functiei	Specialitatea	Nivel studii	Cuquantum post	Gradatie/ grad	Clasa	Observatii
520	Electrician I		M	1	5	24	
521	Electrician II		M	1	5	21	
522	Electrician III		M	1	5	19	
523	Rlectrician I		M	1	5	24	
524	Electrician II		G	1	5	21	

5

**INTRETINERE CENTRALA TERMICA, STATIE OXIGEN,CENTRALA ABUR**

Nr. Crt.	Denumirea functiei	Specialitatea	Nivel studii	Cuquantum post	Gradatie/ grad	Clasa	Observatii
525	Lacatus mec.I		G	1	5	24	
526	Lacatus mec.I		M	1	5	24	
527	Lacatus mec.I		G	1	5	24	
528	Lacatus mec.III		G	1	5	19	
29	Lacatus mec.IV		M	1	4	16	
530	Fochist I		G	1	5	24	
531	Fochist III		G	1	3	17	
532	Fochist IV		M	1	3	15	

8

**INTRETINERE INSTALATII SANITARE**

Nr. Crt.	Denumirea functiei	Specialitatea	Nivel studii	Cuquantum post	Gradatie/ grad	Clasa	Observatii
533	Instalator IV		G	1	5	17	
534	Instalator I		G	1	5	24	

2

**INTRETINERE CLADIRI**

Nr. Crt.	Denumirea functiei	Specialitatea	Nivel studii	Cuquantum post	Gradatie/ grad	Clasa	Observatii
	Tamplar IV		G	1	3	15	vacant
	Zugrav IV		G	1	5	17	
537	Zugrav IV		G	1	3	15	
538	Muncitor nec.I		G	1	5	14	

4

**AMBULATORIU DE SPECIALITATE AL SPITALULUI**

Nr. Crt.	Denumirea functiei	Specialitatea	Nivel studii	Cuquantum post	Gradatie/ grad	Clasa	Observatii
----------	--------------------	---------------	--------------	----------------	----------------	-------	------------

**CABINET MEDICINA INTERNA**

539	As.med.	Med.int.	PL	1	2	48	
-----	---------	----------	----	---	---	----	--

**CABINET CHIRURGIE GENERALA**

540	As.med.pr.	Med.gen	PL	1	5	52	
-----	------------	---------	----	---	---	----	--

**CABINET CENTRALE DE TERAPIE FIZIOLOGICE**

541	As.med.pr.	Med.gen	PL	1	5	52	
-----	------------	---------	----	---	---	----	--

**CABINET OBSTETRICA-GINECOLOGIE**

542	As.med.pr.	Med.gen	PL	1	2	48	
-----	------------	---------	----	---	---	----	--

**CABINET O.R.L.**

543	As.med.pr.	Med.gen	PL	1	5	52	
-----	------------	---------	----	---	---	----	--

**CABINET CARDIOLOGIE**

544	As.med.pr	Med.gen	PL	1	3	50	
-----	-----------	---------	----	---	---	----	--

**CABINET NEUROLOGIE**

545	As.med.	Med.gen	PL	1	2	46	vacant
-----	---------	---------	----	---	---	----	--------

**CABINET OFTALMOLOGIE**

546	As.med.pr.	Med.gen	PL	1	2	48	
-----	------------	---------	----	---	---	----	--

**CABINET PEDIATRIE**

547	As.med.pr.	Ped.	PL	1	5	52	
-----	------------	------	----	---	---	----	--

**CABINET PSIHIATRIE**

548	Medic primar	Psih.	S	1	3	70	
-----	--------------	-------	---	---	---	----	--

549	As.med.	Med.gen	PL	1	5	50	
-----	---------	---------	----	---	---	----	--

**CABINET DERMATO-VENEROLOGIE**

550	As.med.	Med.gen	PL	1	2	46	vacant
-----	---------	---------	----	---	---	----	--------

**CABINET GERIATRIE-GERONTOLOGIE**

	Medic primar	Geriatric	S	1	3	70	
--	--------------	-----------	---	---	---	----	--

552	As.med.pr	Med.gen	PL	1	4	51	
-----	-----------	---------	----	---	---	----	--

**CABINET BFT**

553	Medic rez. III	BFT	S	1	2	60	
-----	----------------	-----	---	---	---	----	--

554	As.med.pr.	BFT	PL	1	5	52	
-----	------------	-----	----	---	---	----	--

555	As.med.pr	BFT	PL	1	3	50	
-----	-----------	-----	----	---	---	----	--

556	As.med.pr.	BFT	PL	1	3	50	
-----	------------	-----	----	---	---	----	--

557	Maseur		M	1	5	47	
-----	--------	--	---	---	---	----	--

**CABINET EXPLORARI FUNCTIONALE**

558	As.med.pr.	Med.gen.	PL	1	4	51	
-----	------------	----------	----	---	---	----	--

559	As.med.pr.	"	PL	1	4	51	
-----	------------	---	----	---	---	----	--

560	Statistician princ.		M	1	5	49	
-----	---------------------	--	---	---	---	----	--

**INGRIJITOARE**

	Ingrijitoare		G	1	2	17	
--	--------------	--	---	---	---	----	--

562	Ingrijitoare		G	1	2	17	
-----	--------------	--	---	---	---	----	--

MANAGER,  
JR.DANIELESCU ADRIAN

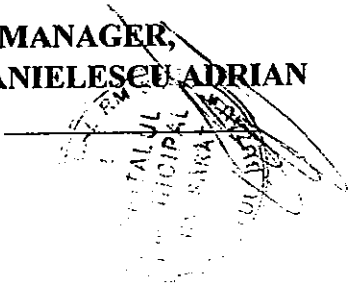

DIRECTOR FIN.CONT.  
EC.BAICU MARIANA

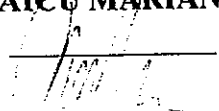

SEF RUNOS  
STROIU VIORICA

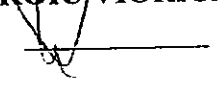

STAT DE FUNCTII  
valabil cu data 01 IANUARIE 2011

**DISPENSAR TBC**

Nr. Crt.	Denumirea functiei	Specialitatea	Nivel studii	Cuatum post	Gradatie/grad	Clasa	Observatii
0.	1.	2.	3.	4.			5.
1	Medic spec.	Pneumoftiz	S	1	3	65	vacant
2	As.med.pr.	Mg	PL	1	3	50	
3	As.med.pr	Mg	PL	1	5	52	
4	As.med.pr.	Mg	PL	1	4	51	
5	As.med.pr.	Mg	PL	1	5	52	
6	As.med.pr.	radiologie	PL	1	5	52	
7	Îngrijitoare		G	1	3	19	vacant

**CABINET PLANING FAMILIAL**

Nr. Crt.	Denumirea functiei	Specialitatea	Nivel studii	Cuatum post	Gradatie/grad	Clasa	Observatii
0.	1.	2.	3.	4.			5.
8	As.med.pr	OG	PL	1	5	52	

MANAGER  
JR.DANIELESCU ADRIAN

DIRECTOR FIN.CONTABL,  
EC.BAICU MARIANA

SEF RUNOS,  
STROIU MIORICA



*(Handwritten signature)*



ROMANIA  
JUDETUL BUZAU  
MUNICIPIUL RM-SARAT  
CONSILIUL LOCAL  
Comisia juridica, de disciplina si validare

## Raport de avizare

Comisia juridica, de disciplina si validare intrunita in sedinta de lucru a avizat Proiectul de hotarare privind aprobarea organigramei si a statului de functii ale Spitalului municipal Rm.Sarat pe anul 2011 cu 2 voturi pentru si 2 abtineri (dl.Horjea si dl.Iuga), cu amendamentul ca eventualele nelamuriri vor fi solutionate in sedinta in plen a Consiliului local.

Comisia juridica, de disciplina si validare

A handwritten signature in black ink, appearing to be a stylized name, possibly 'Alu' or similar, with a long horizontal stroke extending to the right.